

BOLLETTINO PARROCCHIALE

29 NOVEMBRE 2020

EZECHIELE 34,11-12.15-17 Dio cerca tutti noi
1 CORINZI 15,20-26.28 Cristo vincitore della morte
MATTEO 25,31-46 Saremo giudicati sull'amore

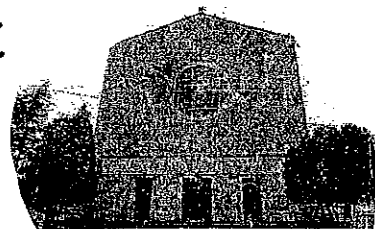

Un Re diverso dagli altri

Il nostro Re non ha un trono. E nemmeno quel tappeto rosso che mettono alla discesa da un jet privato. Per lui i primi non sono i grandi di questo mondo. Lui viene per i piccoli, i poveri, gli abbandonati, gli esclusi.

Il nostro Re non ha scettro, né esercito per difendere i suoi territori. Nei solchi ancora fumanti, si piantano gli ulivi della pace.

Il nostro Re non ha corona. Solo una volta lo si è incoronato. La sua fronte sanguinata mostrava il terrore dei condannati. Quel giorno tutti gli esclusi del mondo si sono riconosciuti in lui.

Il nostro Re ha in mano un bastone da pastore, segno di una nuova regalità. Chiunque tu sia, anche se ti credi perduto, sappi che ha solo fretta di ritrovarti.

Robert Riber

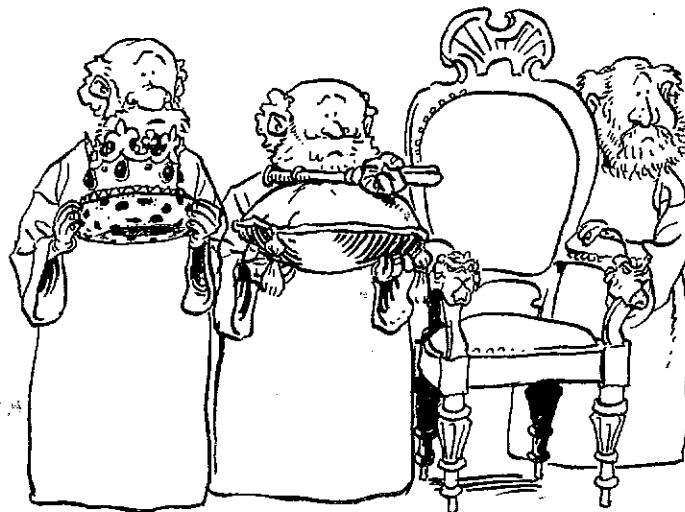

**COMUNITÀ CRISTIANA
di SAN LAZZARO**

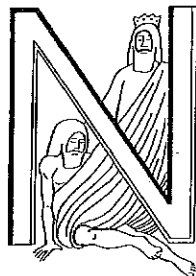

FESTA DI CRISTO RE

*oi cerchiamo il re potente
che è nei cieli, mentre egli è umile,
ai nostri piedi.*

ULTIMA DOMENICA dell' ANNO LITURGICO

Canonica Tel. 049 773044

Don Renzo Cell. 347 9939229

Email. renzozecchin45@gmail.com

Sito della Parrocchia: vicariatoditorre.org/san-lazzaro/bollettini-e-news/

L'ANNO LITURGICO

I TEMPI DELL'ANNO LITURGICO

IL CAMMINO DEI CRISTIANI

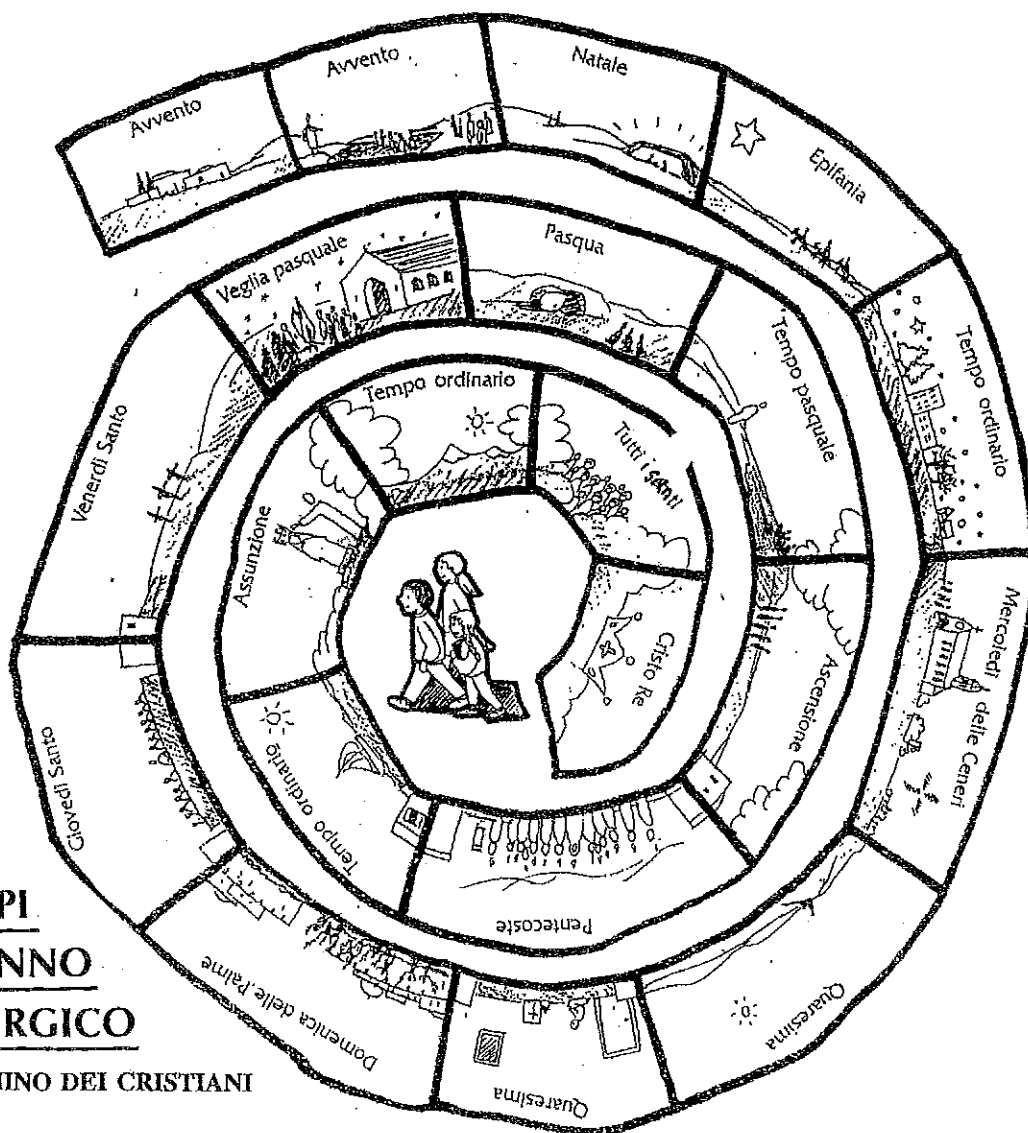

(1) AVVENTO

COLORE LITURGICO: Viola

DURATA DEL CAMMINO: 4 settimane, dalla domenica più vicina al 30 novembre fino al 24 dicembre, vigilia del Natale del Signore.

(2) TEMPO DI NATALE

COLORE LITURGICO: Bianco

DURATA DEL CAMMINO: Dalla notte di Natale fino alla festa del Battesimo di Gesù, che si celebra la domenica seguente l'Epifania.

(3) TEMPO ORDINARIO
(prima parte)

COLORE LITURGICO: Verde

DURATA DEL CAMMINO: Dal lunedì dopo la festa del Battesimo del Signore fino al martedì che precede il mercoledì delle Ceneri.

(4) QUARESIMA

COLORE LITURGICO: Viola

DURATA DEL CAMMINO: 40 giorni, dal mercoledì delle Ceneri fino alle prime ore pomeridiane del Giovedì Santo.

(5) TRIDUO PASQUALE

(6) TEMPO DI PASQUA

COLORE LITURGICO: Bianco

DURATA DEL CAMMINO: 50 giorni (sette settimane), dalla domenica di Pasqua fino alla domenica di Pentecoste.

(7) TEMPO ORDINARIO
(seconda parte)

COLORE LITURGICO: Verde

DURATA DEL CAMMINO: Dal lunedì dopo la domenica di Pentecoste fino al sabato che precede la prima domenica di Avvento.

Inizia la CELEBRAZIONE della MESSA con la nuova edizione del MESSALE ROMANO

Con la **prima domenica di AVVENTO**, si inizierà nelle 15 diocesi del TRIVENETO, la celebrazione della MESSA usando la nuova edizione del Messale Romano. Che **NON è un NUOVO MESSALE, o una nuova MESSA!**

In realtà la Messa non è mai mutata da quando il Vaticano II ha consegnato alla chiesa il messale riformato, secondo il Concilio.

Per questo diciamo che quello che sta per entrare in uso non è un nuovo messale. **E' una nuova edizione del messale romano.** Romano, e solo questo: perché nella chiesa Cattolica esistono e sono accettati e vissuti altri riti : maronita, Melchita, orientale, ecc.

Anche perché la chiesa non va in cerca di una nuova messa. La chiesa riceve, probabilmente dall'eredità sub-apostolica, cioè immediatamente dopo gli Apostoli, una struttura che è sostanzialmente immutata.

CONTINUITA'. Quindi il primo valore che ci consegna il Messale Romano, terza edizione, è proprio la continuità nel rito

L'altro segno di continuità è dato dal fatto che la liturgia è una **sinfonia di ministeri**,

Il Vescovo, se s'è, il presbitero, il diacono, gli accoliti, i lettori, i ministranti, i cantori, i musicisti, il sacrista, coloro che raccolgono le offerte, che ordinano la chiesa, che accolgono i fedeli, che riordinano prima e dopo la celebrazione....tutta questa sinfonia, che è stata una scelta del Concilio Vaticano II, è riconfermata. Sono stati rivisitati e precisati i ruoli, le modalità e lo stile di tutti i vari ministeri.

TESTI più FEDELI alle SCRITTURE e nuove possibilità di preghiere e intenzioni.

QUALCHE NOVITA'

Hanno fatto scalpore, anche se da tempo attese, alcune formulazioni o indicazioni. Ne evidenziamo alcune.

1. **IL CANTO:** tra ministri ed assemblea

Viene proposto di inserire il canto in molte parti ove avviene il dialogo tra ministro e assemblea

- * all'inizio della celebrazione, al Kyrie Eleison, al Gloria, nei salmi responsoriali dopo la 1 lettura all'alleluia prima del Vangelo, nella proclamazione del vangelo stesso.
- * nella parte centrale della celebrazione: il prefazio, il Santo, la Consacrazione, la dossologia finale Il Padre nostro
- * nelle preghiere finali e nella benedizione e congedo dell'assemblea.

Viene raccomandato di seguire uno schema che possa essere universale e riconoscibile ovunque, senza manipolazioni, cambiamenti arbitrari di parole e preghiere....

2. **CAMBIAMENTO di alcuni FRASI o PAROLE**

- * nell'atto penitenziale si dirà.....confesso a Dio onnipotente e a voi **FRATELLI e SORELLE ...**
.... E supplico... e voi **fratelli e sorelle**, di pregare....
- * Nel **GLORIA:** si dirà o si canterà: Gloria a Dio nell'alto dei cieli
E pace in terra agli uomini, **amati dal Signore.**
- * Nella preghiera del **PADRE NOSTRO:** due i cambiamenti
+ ...e rimetti a noi i nostri debiti come **anche** noi li rimettiamo ai nostri debitori
+ e **non abbandonarci alla tentazione....**
- * Nell'invito a scambiarsi la PACE prima della comunione, il sacerdote o il diacono diranno
... scambiatevi il dono della pace

3. **E' prevista una possibilità maggiore di ricevere l'EUCARESTIA sotto le due specie**

DOMENICA 22 NOVEMBRE 2020
GIORNATA per il SOSTENTAMENTO del CLERO DIOCESANO

34 mila preti
 dedicano la loro vita all'annuncio del Vangelo
 e sono sempre accanto a noi
TRA LORO c'è ANCHE il TUO PARROCO.

Scegli di fare una offerta deducibile
 per sostenere il loro impegno quotidiano
 in tutte le parrocchie,
PRENDI il PIEGHEVOLE e scopri come fare

La TUA OFFERTA contribuirà al loro
 sostentamento e sarà un aiuto concreto
 per tutto ciò che i sacerdoti fanno per noi.
ANCHE PER TE

Decidi di destinare qualche cosa
Donando anche poco ma in tanti,
Renderemo più unita e forte
La nostra comunità.

GRAZIE

**PRENDITI
 CURA DI TUTTI**



**Il tuo parroco
 si prende
 cura di te**

**I SACERDOTI
 CON LA TUA
 OFFERTA**

**"Se la Chiesa italiana è forte,
 lo deve ai suoi parroci"** Papa Francesco

ORARIO SANTE MESSE

Il perdurare dell' "Isolamento " a casa di Don Renzo -speriamo non ancora troppo a lungo-
 ci costringe a continuare il ridimensionamento dei giorni delle Messe nella settimana.
 Ci sarà la CELEBRAZIONE al MERCOLEDI ore 19.00 e al VENERDI ore 09.00 del mattino
 SABATO e DOMENICA come di consueto: 19.00 prefestiva e 09.30 alla domenica.
 RINGRAZIAMO P. GIORGIO per la sua DISPONIBILITA' e il suo prezioso AIUTO



Calendario Liturgico

DOMENICA	22 Novembre	CRISTO RE Fine anno liturgico	09.30	
LUNEDI	23 Novembre	S. Clemente 1, papa		Non c'è S. Messa
MARTEDI	24 Novembre	S; Flora		Non c'è S. Messa
MERCOLEDI	25 Novembre	S. Caterina d' Alessandria	19.00	Santa Messa Favaron Saverio
GIOVEDI	26 Novembre			Non c'è S. Messa
VENERDI	27 Novembre	S. Virgilio vescovo	09.00	Santa Messa
SABATO	28 Novembre	S. Teodoro	19.00	Messa Prefestiva Rigato Giannino
DOMENICA	29 Novembre	1° AUMENTO Inizio Nuovo Anno Liturgico	09.30	